

235

6

Datum  
1. Oktober 1997

as nachstehend beschriebene und dargestellte Fahrzeug wird genehmigt.

Hersteller des Fahrgestelles	Daimler Benz AG, Stuttgart, Deutschland;
Ort des Aufbaues	Fa. Johann Kriessl, Schatzen, NO;
Normenmäßige Typenbezeichnung	Mercedes L 508 D
Art des Fahrzeuges	Lastkraftwagen

sonstige Angaben	Federn umgebaut. Höchstgewicht: 4000 kg;
------------------	---------------------------------------------

ir die Genehmigung wurde eine Verwaltungsabgabe von S 900,-- entrichtet.

Wegen des gemäß § 28 Abs. 3 a KFG 1967 herabgesetzten höchsten zul. Gesamtgewichtes muß neben der vorderen und hinteren Kennzeichentafel je eine kreisrunde gelbe-Tafel mit mindestens 20 cm Ø, schwarzem Rand und dem lateinischen Buchstaben "E" in dauernd gut lesbarer und unverwischbarer schwarzer Schrift vollständig sichtbar angebracht sein.

Die hintere Kennzeichentafel darf ein- oder zweizeilig ausgeführt sein.

31 und 132 Abs. 8 des Kraftfahrgesetzes 1967 sowie TP 298 Bundes-Verwaltungsabgabenverordnung.

if Grund des durchgeführten Ermittlungsverfahrens war unter Bedachtnahme auf die Verkehrs- und Betriebssicherheit spruchgemäß zu entscheiden. Das Fahrzeug entspricht den Bestimmungen des KFG 1967 und den diesbezüglichen Verordnungen.

Rechtsmittelbelehrung  
gen diesen Bescheid kann binnen zwei Wochen nach Zustellung bei diesem Amte oder beim unabhängigen Verwaltungssenat im Land  
ederösterreich schriftlich oder telegraphisch Berufung eingebracht werden. Für eine Berufung beträgt die Stempelgebühr  
undesstempelmarke) S 120,--.

geht an

ern  
anz PREISER  
. 136

64 Seitzersdorf-Wolfgang

Für den Landeshauptmann



*[Signature]*  
Wild

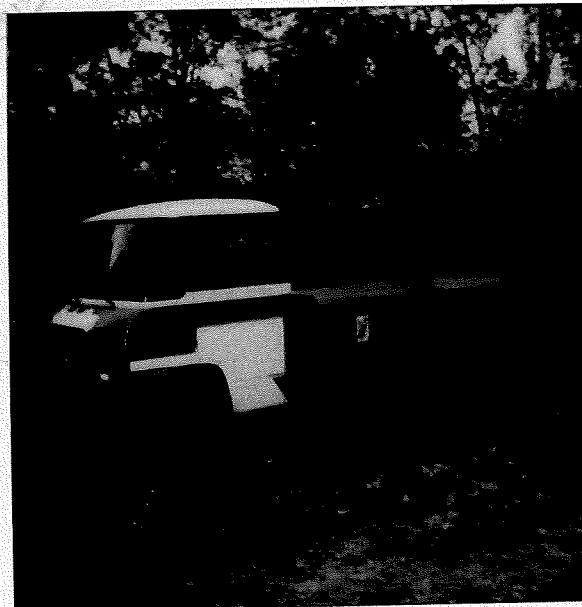
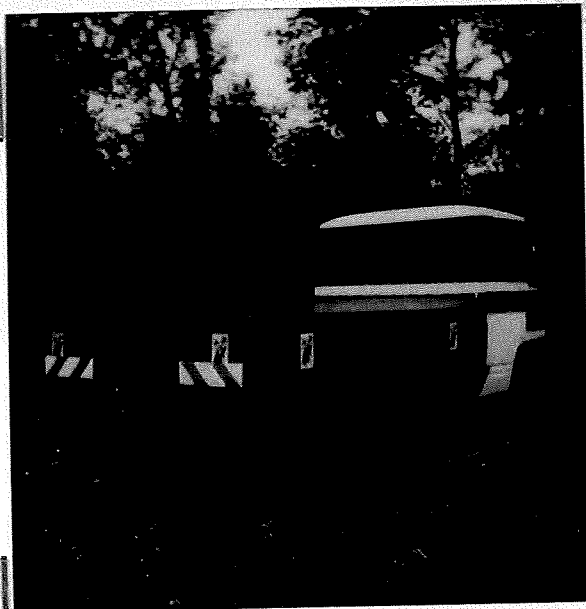

EXBKE WST8-E-P-29723/1

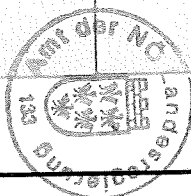



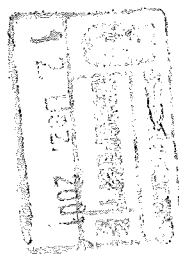

A1	Zulassungsstelle		
A2	DVR Nr.		
A	Kennzeichen		
I	Zugelassen am:	19.11.1997	H bis:
C1.1	Name/Firma		
C1.2	Vorname		
A3	Geburtsdatum/Firmenbuchnr.		
C1.3	Anschrift		
C4	Antragsteller ist	Besitzer	
A4	Verwendungsbestimmung	z.Verw.im Rahmen ein.länd.u.forswirtsch.Bet.best.	
E	Fahrzeugidentifizierungsnr.	30940010626953	
B	Erstmalige Zulassung am:	29.06.1994	
A5	Genehmigungsgrundlage	Einzelgenehmigung §31 KFG	
F	Datum der Gültigkeitsdauer	01.10.1997	
K	Genehmigungsnummer	W518-E-29723/1	

A7	Nationaler Code	
J	Art des Fahrzeuges / Klasse	Lastkraftwagen
D1	Fabrikmarke	Mercedes
D3	Handelsbezeichnung	L 508 D
D2	Typen/Variante/Version	Benz L 508 D
A8	Art des Aufbaus	geschlossen
R	Farbe	Rot
S1	Sitzplätze (gesamt)	3
G	Eigengewicht (kg)	2430
F1	Gesamtgewicht (kg)	3500
A10	Nutzlast (kg)	995
A11	Sattelast (kg)	
O1	Antriebslast (kg) geb.	
A12	Sitzlast (kg)	50
A13	Rad/Reifen Dimensionen	6.50 R 16 C (10 p.r.)
		A9 hint. Kennz. Tafel
		S2 Stehplätze
		N höchste zulässige
		Achslasten (kg)
		4.
		O2 ungebremst
		M Radstand (mm)
		2900

P5	Motornummer (Typo)	31494810466218		
P3	Antriebsart	Diesel		
T	Hochstgeschw. (km/h)	P1	Hubraum (cm³)	3782
P2	Leistung (kW)	P2	bei Drehzahl (min⁻¹)	2800
Q1	Leistung/Gewicht (kW/kg)			
U	Betriebsgeräusch nach	U3	Fahrgeräusch (dB(A))	0
U1	Standgeräusch (dB(A))	U2	bei Drehzahl (min⁻¹)	2100
A14	Kennzeichnung Schalldämpfer			
V	Abgasverhalten nach (Klasse)			
V1	CO	V3	NOx	
V2	HC	V4	HC+NOx	
V6	Triebflüssigkeit (ml/l)	V5	Partikel	
		(in g/km od g/kWh)		